

平成28年度（平成28年4月～平成29年3月）給与事業所比較

2017/6/23

事業所:

社労士法人 Cells

貴社	～19歳	20歳～24歳	25歳～29歳	30歳～34歳	35歳～39歳	40歳～44歳	45歳～49歳	50歳～54歳	55歳～59歳	60歳～
人数	0	2	4	3	10	5	4	5	1	3
男	0	2	4	3	9	5	4	5	1	3
女	0.0	0.0	0.0	0.0	1.0	0.0	0.0	0.0	0.0	0.0
在職年数		1.0	3.0	8.7	10.0	6.4	6.8	11.6	3.0	4.0
男		1.0	3.0	8.7	10.3	6.4	6.8	11.6	3.0	4.0
女					7.0					
年収		2,466,177 ↓	4,587,876 ↑	6,525,205 ↑	6,941,206 ↑	6,222,563 ↑	9,470,265 ↑	8,168,809 ↑	5,163,333 ↑	3,854,467 ↑
男		2,466,177 ↓	4,587,876 ↑	6,525,205 ↑	7,239,386 ↑	6,222,563 ↑	9,470,265 ↑	8,168,809 ↑	5,163,333 →	3,854,467 →
女					4,257,589 ↑					
平均月収		201,348 →	323,989 ↑	436,822 ↑	482,600 ↑	406,880 ↑	603,772 ↑	549,067 ↑	359,444 →	301,761 ↑
男		201,348 ↓	323,989 ↑	436,822 ↑	502,356 ↑	406,880 ↑	603,772 ↑	549,067 ↑	359,444 →	301,761 →
女					304,799 ↑					
年間賞与		50,000 ↓	700,000 ↑	1,283,333 ↑	1,150,000 ↑	1,675,000 ↑	2,225,000 ↑	1,580,000 ↑	850,000 ↑	350,000 ↓
男		50,000 ↓	700,000 ↑	1,283,333 ↑	1,211,111 ↑	1,675,000 ↑	2,225,000 ↑	1,580,000 ↑	850,000 ↑	350,000 ↓
女					600,000 ↑					

他社平均データ（比較データ）

	～19歳	20歳～24歳	25歳～29歳	30歳～34歳	35歳～39歳	40歳～44歳	45歳～49歳	50歳～54歳	55歳～59歳	60歳～
在職年数	2.0	2.1	2.6	4.9	6.2	8.0	8.0	11.1	12.1	13.4
男	2.3	1.8	2.7	4.7	6.6	8.5	8.2	11.9	13.3	13.0
女	1.0	2.3	2.0	5.7	4.5	6.8	7.5	9.3	9.9	14.2
年収	2,515,966	2,819,071	3,539,697	3,866,898	4,507,282	4,444,657	4,317,494	4,786,355	4,453,262	3,350,780
男	2,400,309	2,969,610	3,698,755	4,229,858	4,970,532	4,960,797	4,891,803	5,288,404	5,123,472	3,773,949
女	2,862,935	2,638,424	3,000,664	2,889,697	2,885,903	3,154,306	2,847,938	3,464,293	3,138,619	2,555,737
平均月収	200,288	219,013	269,038	290,653	331,517	329,377	318,998	357,055	342,463	260,559
男	191,414	228,492	281,506	315,872	363,225	364,379	360,080	391,805	393,876	291,131
女	226,911	207,638	226,786	222,756	220,539	241,872	213,874	265,546	241,615	203,121
年間賞与	112,500	300,008	512,243	512,527	772,158	744,845	731,256	683,562	551,348	452,902
男	103,333	327,893	514,780	549,240	856,557	825,610	886,834	813,205	632,647	543,219
女	140,000	259,000	502,600	375,467	410,451	474,044	382,761	362,271	388,750	260,225

事業所: XXXXXXXXXX

社労士法人 Cells

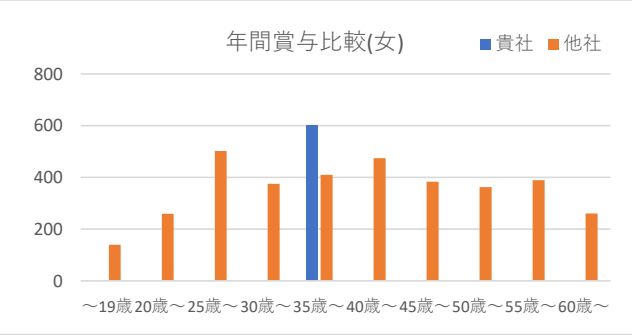
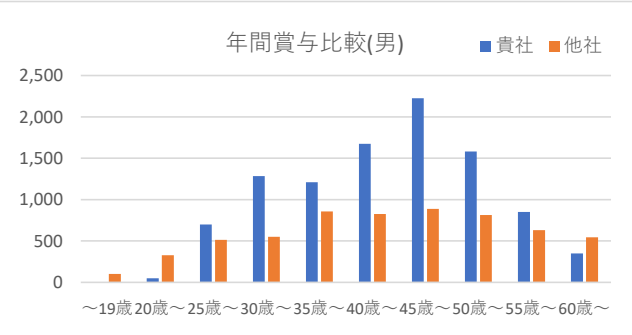
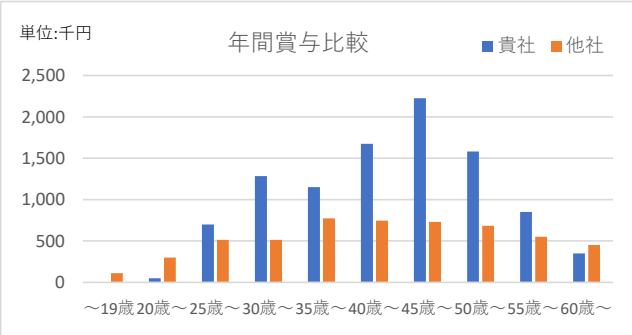
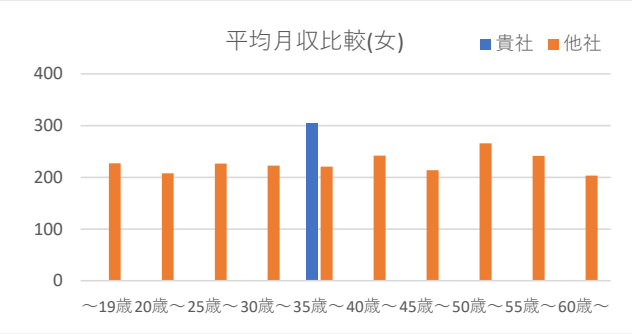
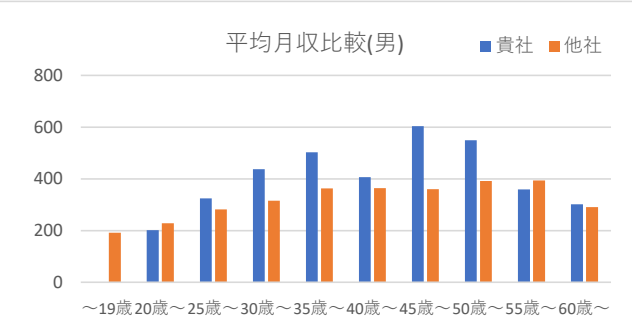
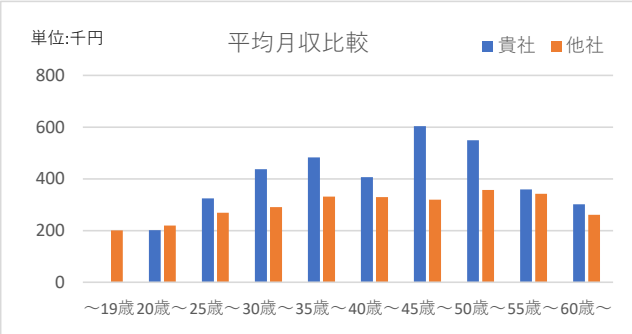
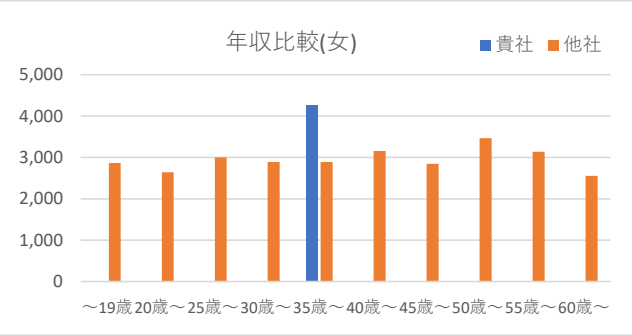
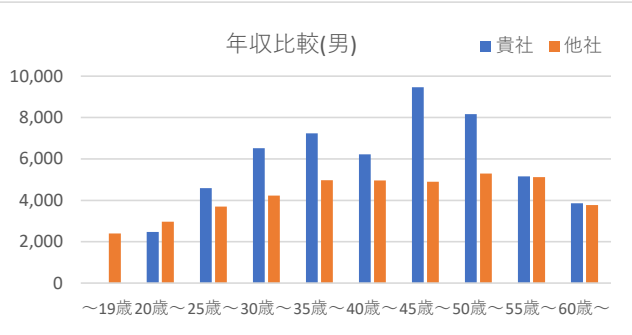
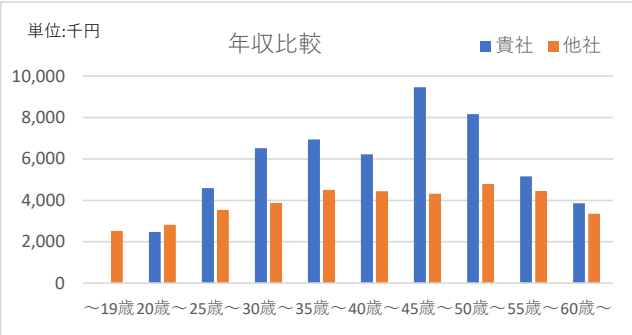

## 平成28年度（平成28年4月～平成29年3月）給与個人別比較

2017/6/23

事業所:

社労士法人 Cells

No	氏名	性別	年齢	年数	年間給与(a)	平均月収(b=a/12)		年間賞与(c)		年間収入(d=a+c)		他社比較データ
						貴社	他社平均	貴社	他社平均	貴社	他社平均	
		男	49	6	7,278,600	606,550 ↑	360,080	4,000,000 ↑	886,834	11,278,600 ↑	4,891,803	45歳～49歳 男
		男	46	14	7,991,300	665,941 ↑	360,080	1,900,000 ↑	886,834	9,891,300 ↑	4,891,803	45歳～49歳 男
		男	53	33	7,464,600	622,050 ↑	391,805	2,000,000 ↑	813,205	9,464,600 ↑	5,288,404	50歳～54歳 男
		男	50	6	7,686,418	640,534 ↑	391,805	1,650,000 ↑	813,205	9,336,418 ↑	5,288,404	50歳～54歳 男
		男	49	6	7,141,161	595,096 ↑	360,080	2,000,000 ↑	886,834	9,141,161 ↑	4,891,803	45歳～49歳 男
		男	41	9	7,190,537	599,211 ↑	364,379	1,450,000 ↑	825,610	8,640,537 ↑	4,960,797	40歳～44歳 男
		男	43	6	7,079,484	589,957 ↑	364,379	1,450,000 ↑	825,610	8,529,484 ↑	4,960,797	40歳～44歳 男
		男	36	9	6,992,526	582,710 ↑	363,225	1,200,000 ↑	856,557	8,192,526 ↑	4,970,532	35歳～39歳 男
		男	51	7	6,907,227	575,602 ↑	391,805	1,100,000 ↑	813,205	8,007,227 ↑	5,288,404	50歳～54歳 男
		男	54	6	6,040,388	503,365 ↑	391,805	1,900,000 ↑	813,205	7,940,388 ↑	5,288,404	50歳～54歳 男
		男	36	12	6,590,023	549,168 ↑	363,225	1,200,000 ↑	856,557	7,790,023 ↑	4,970,532	35歳～39歳 男
		男	38	19	6,223,016	518,584 ↑	363,225	1,450,000 ↑	856,557	7,673,016 ↑	4,970,532	35歳～39歳 男
		男	48	1	6,570,000	547,500 ↑	360,080	1,000,000 ↑	886,834	7,570,000 ↑	4,891,803	45歳～49歳 男
		男	39	7	6,426,000	535,500 ↑	363,225	900,000 ↗	856,557	7,326,000 ↑	4,970,532	35歳～39歳 男
		男	39	6	6,018,459	501,538 ↑	363,225	1,250,000 ↑	856,557	7,268,459 ↑	4,970,532	35歳～39歳 男
		男	33	15	5,839,946	486,662 ↑	315,872	1,400,000 ↑	549,240	7,239,946 ↑	4,229,858	30歳～34歳 男
		男	38	6	6,027,392	502,282 ↑	363,225	1,200,000 ↑	856,557	7,227,392 ↑	4,970,532	35歳～39歳 男
		男	41	6	5,834,792	486,232 ↑	364,379	1,300,000 ↑	825,610	7,134,792 ↑	4,960,797	40歳～44歳 男
		男	36	6	5,623,043	468,586 ↑	363,225	1,200,000 ↑	856,557	6,823,043 ↑	4,970,532	35歳～39歳 男
		男	33	6	5,463,944	455,328 ↑	315,872	1,200,000 ↑	549,240	6,663,944 ↑	4,229,858	30歳～34歳 男
		男	35	12	5,543,288	461,940 ↑	363,225	1,100,000 ↑	856,557	6,643,288 ↑	4,970,532	35歳～39歳 男
		男	39	16	4,810,725	400,893 ↑	363,225	1,400,000 ↑	856,557	6,210,725 ↑	4,970,532	35歳～39歳 男
		男	50	6	4,845,414	403,784 ↗	391,805	1,250,000 ↑	813,205	6,095,414 ↑	5,288,404	50歳～54歳 男
		男	29	6	4,546,279	378,856 ↑	281,506	1,200,000 ↑	514,780	5,746,279 ↑	3,698,755	25歳～29歳 男
		男	32	5	4,421,724	368,477 ↑	315,872	1,250,000 ↑	549,240	5,671,724 ↑	4,229,858	30歳～34歳 男
		男	44	7	3,108,000	259,000 ↓	364,379	2,500,000 ↑	825,610	5,608,000 ↑	4,960,797	40歳～44歳 男
		男	55	3	4,313,333	359,444 ↗	393,876	850,000 ↑	632,647	5,163,333 ↗	5,123,472	55歳～59歳 男
		男	26	2	4,217,698	351,474 ↑	281,506	800,000 ↑	514,780	5,017,698 ↑	3,698,755	25歳～29歳 男
		男	68	4	4,520,000	376,666 ↑	291,131	400,000 ↓	543,219	4,920,000 ↑	3,773,949	60歳～ 男
		男	61	6	4,544,400	378,700 ↑	291,131			4,544,400 ↑	3,773,949	60歳～ 男
		女	37	7	3,657,589	304,799 ↑	220,539	600,000 ↑	410,451	4,257,589 ↑	2,885,903	35歳～39歳 女
		男	27	2	3,407,728	283,977 ↗	281,506	400,000 ↓	514,780	3,807,728 ↗	3,698,755	25歳～29歳 男
		男	27	2	3,379,798	281,649 ↗	281,506	400,000 ↓	514,780	3,779,798 ↗	3,698,755	25歳～29歳 男

[illegible]